9 МАЯ – ДЕНЬ ПОБЕДЫ

Выполнила: Черниюк Н.А.

Мирная жизнь людей до войны

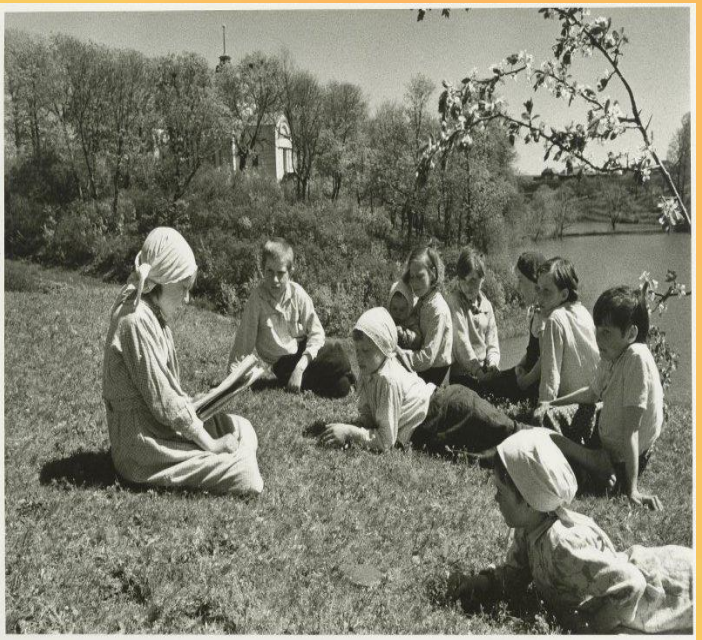

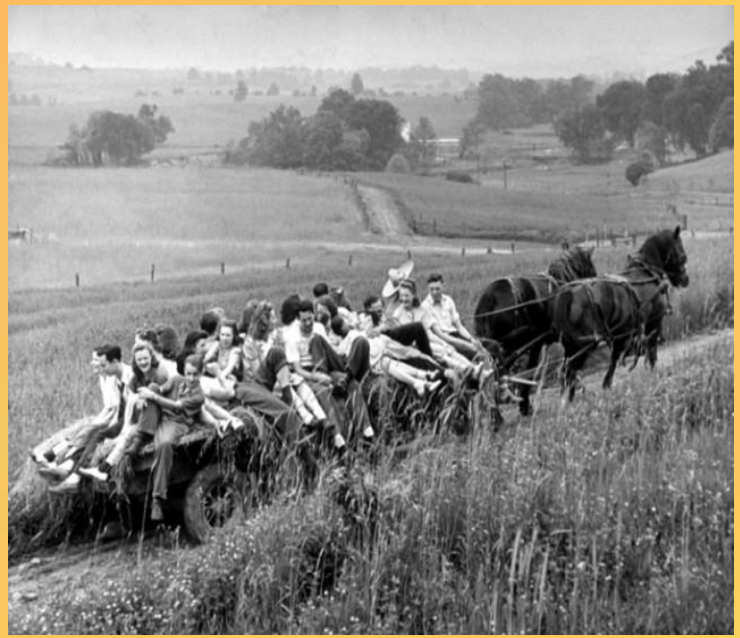

**Летней ночью, на рассвете,
22 июня 1941 г. в 4 часа утра
без объявления войны фашистская
Германия напала на нашу Родину**

Миллионы мужчин отправились на защиту своей Родины

Они доблестно сражались и отдавали свои жизни за то, чтобы мы жили в мире

Дети выживали как могли

На заводе работали женщины, дети и старики

Было трудно, но Советские войска разгромили вражеские силы Германии, установив знамя победы над Рейхстагом!

Война закончилась!!!
Радость, смех и слезы…

За героизм и подвиги на войне, солдаты награждались орденами и медалями.

МЕДЕЛЬ ЗА ОТВАГУ

МЕДАЛЬ ЗА БОЕВЫЕ ДЕЙСТВИЯ

ОРДЕН КРАСНОЙ ЗВЕЗДЫ

ОРДЕН ПОБЕДЫ

Георгиевская ленточка – символ Дня Победы

Черный цвет – дым
Оранжевый цвет - пламя

Каждый год 9 мая во всех городах проходит парад Победы

Праздничный салют в честь дня Победы

ОТЕЧЕСТВЕННАЯ ВОЙНА
С ДНЕМ ПОБЕДЫ!